

SELLO de anclaje de placa Starcon

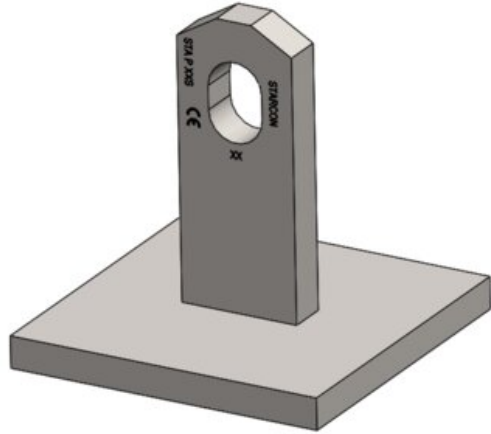

Información del producto

El anclaje de placa STA-P es adecuado para su uso en placas. La cabeza del anclaje tiene un orificio en el que se monta el perno de bloqueo de la argolla de elevación. Se debe colocar un refuerzo adicional por encima del pie del anclaje.

El producto Starcon está diseñado de acuerdo con la norma EN13155-2009 y sigue las directrices de VDI/BV-BS 6205 y DS/CEN/TR 15728.

Marcado: CE-marked, Marcado CE, marcado UKCA, código de lote, grupo de carga +S (Starcon)

Acabado: Sin tratamiento

Coefficiente de seguridad: 3:1

Referencia CYE	Load grp. t	Longitud mm	Acabado	a mm	c mm	e	f mm	L	r mm	Peso kg
Y6ACX00PU025	2,5	80	Sin tratamiento	30	10	80	8	80	14x20	0,54
Y6ACX00PU050	5	120	Sin tratamiento	40	15	100	10	120	20x22	1,3
Y6ACX00PU100	10	160	Sin tratamiento	60	20	140	12	160	28x30	3,23

Plano

